

Trg sv. Josipa 1 33520 Slatina
e-mail: arhis@vt.t-com.hr
tel: 033 553 171
mob: 098 752 971
oib: 33649615982

INVESTITOR: **VIROVITIČKO-PODRAVSKA ŽUPANIJA,
TRG LJUDEVITA PATAČIĆA 1, 33 000
VIROVITICA, OIB 93362201007**

GRAĐEVINA: **REKONSTRUKCIJA OSNOVNE ŠKOLE
JOSIPA KOZARCA SLATINA I IZGRADNJA
TRODIJELNE SPORTSKE DVORANE**

LOKACIJA: **NIKOLE ŠUBIĆA ZRINSKOG 2,
33 520 SLATINA,
k.č. br. 4104/1, k.o. PODRAVSKA SLATINA**

RAZINA RAZRADE PROJEKTA: **IZVEDBENI PROJEKT**

STRUKOVNA ODREDNICA /
PROJEKTIRANI DIO GRAĐEVINE: **ARHITEKTONSKI PROJEKT**

REDNI BROJ MAPE: **MAPA 1 – UVEZ 3**

OZNAKA MAPE: **13/23-IZV**

ZOP: **13/23**

GLAVNI PROJEKTANT: **SNJEŽANA STIPEČ, dipl.ing.arh., A 56**

PROJEKTANT: **SNJEŽANA STIPEČ, dipl.ing.arh., A 56**

DIREKTOR: **SNJEŽANA STIPEČ, dipl.ing.arh.**

ARHIS d.o.o. Trg sv. Josipa 1 Slatina OIB:33649615982	VIROVITIČKO-PODRAVSKA ŽUPANIJA, TRG LJUDEVITA PATAČIĆA 1, 33 000 VIROVITICA, OIB: 93362201007	ZOP: 13/23	
	REKONSTRUKCIJA OSNOVNE ŠKOLE JOSIPA KOZARCA SLATINA I IZGRADNJA TRODIJELNE SPORTSKE DVORANE, NIKOLE ŠUBIĆA ZRINSKOG 2, 33 520 SLATINA k.č. br. 4104/1, k.o. PODRAVSKA SLATINA	TD: 13/23-IZV	
	IZVEDBENI PROJEKT – MAPA 1	12. 2024.	Stranica: 2

2. TEHNIČKI DIO

2.3. UVEZ 3

2.3.1. OPREMANJE ŠKOLE I KUHINJE

1.	TLOCRT PRIZEMLJA – kuhinja, blagovaonica	mj. 1:100	list br. 01
2.	TLOCRT PRIZEMLJA – učionica sjeverozapad	mj. 1:100	list br. 02
3.	TLOCRT I. KATA – učionica sjeveroistok, knjižnica	mj. 1:100	list br. 03
4.	TLOCRT I. KATA - hodnik	mj. 1:50	list br. 04
5.	TLOCRT POTKROVLJA	mj. 1:100	list br. 05

2.3.2. OPREMANJE TRODIJELNE SPORTSKE DVORANE

1.	TLOCRT PRIZEMLJA	mj. 1:100	list br. 01
2.	TLOCRT KATA	mj. 1:100	list br. 02
3.	TLOCRT PRIZEMLJA – oznake igrališta	mj. 1:100	list br. 03

ARHIS d.o.o. Trg sv. Josipa 1 Slatina OIB:33649615982	VIROVITIČKO-PODRAVSKA ŽUPANIJA, TRG LJUDEVITA PATAČIĆA 1, 33 000 VIROVITICA, OIB: 93362201007	ZOP: 13/23	
	REKONSTRUKCIJA OSNOVNE ŠKOLE JOSIPA KOZARCA SLATINA I IZGRADNJA TRODIJELNE SPORTSKE DVORANE, NIKOLE ŠUBIĆA ZRINSKOG 2, 33 520 SLATINA k.č. br. 4104/1, k.o. PODRAVSKA SLATINA	TD: 13/23-IZV	
	IZVEDBENI PROJEKT – MAPA 1	12. 2024.	Stranica: 3

2.3. UVEZ 3

2.3.1. OPREMANJE ŠKOLE I KUHINJE

TLOCRT PRIZEMLJA -kuhinja, blagavaonica 1:100

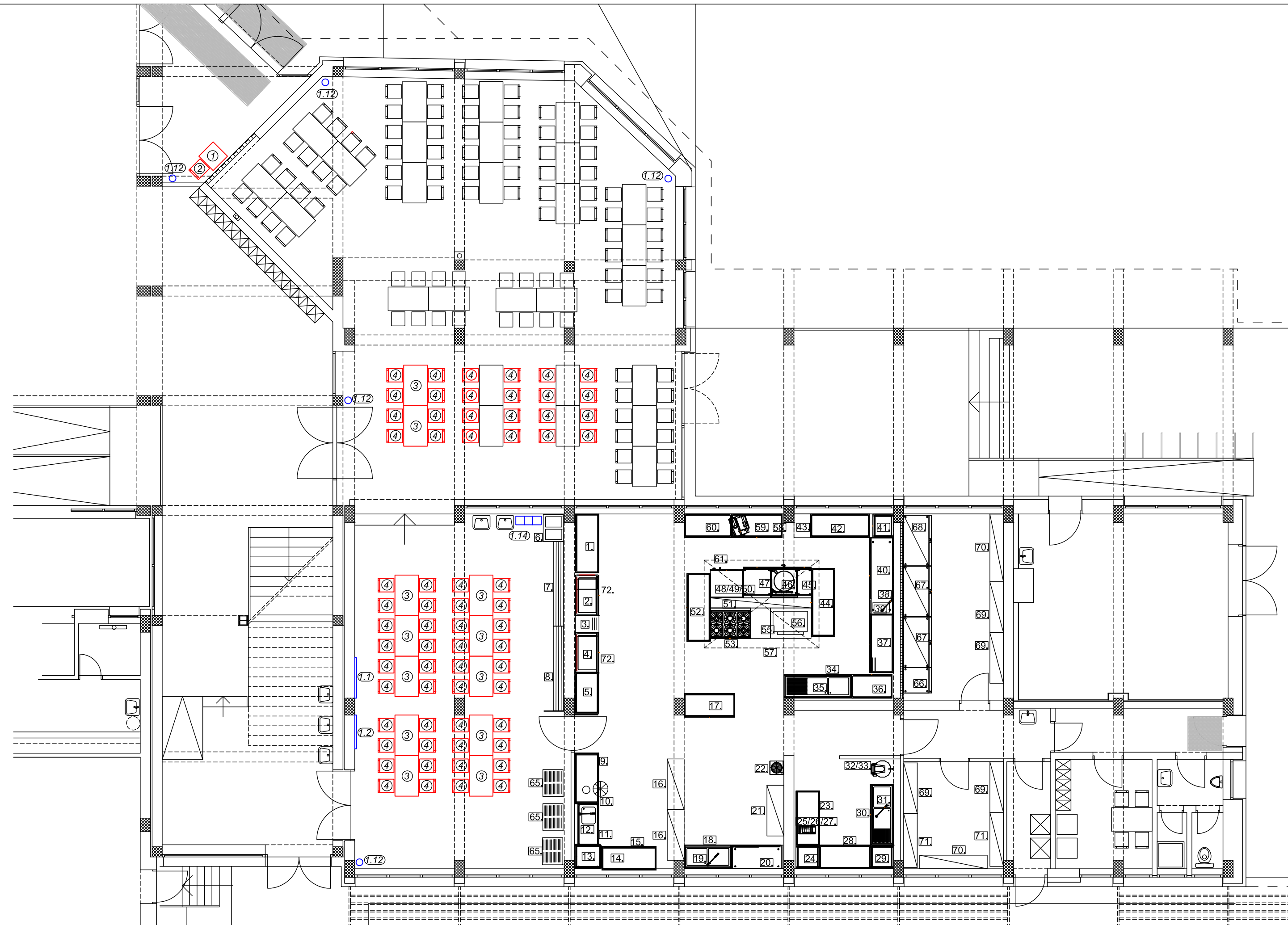
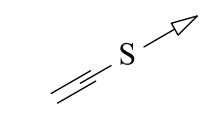

OPREMA VJETROBRANA

- ŠKOLSKA KLUPA-VIŠI UZRAST-750x500x760
- ŠKOLSKI STOLAC-VIŠI UZRAST

OPREMA BLAGAVAONICE

- BLAGAVAONSKI STOL-1200x700x640
- BLAGAVAONSKA STOLICA
- 1.1 ZIDNI PANO 1200x1500
- 1.2 ZIDNA OGLASNA VITRINA 1000x90x800
- 1.12 KOŠ ZA OTPATKE
- 1.14 TRODIJELNI KOŠ ZA OTPATKE

OPREMA KUHINJE

- PULT ZATVOREN S KLIZNIM VRATIMA-1800x700x850/950
- TOPLOVODNA KUPKA-1125x800x900
- PULT ZATVOREN S KLIZNIM VRATIMA-1200x700x850/950
- ELEMENT S HLAĐENIM BAZENOM-1125x800x900
- PULT ZATVOREN S KLIZNIM VRATIMA-1200x700x850/950
- ELEMENT ZA KRUH, PRIBOR I PLADNJEVE-750x700x1580
- LINIJSKA POLICA ZA TACNE-1700
- LINIJSKA POLICA ZA TACNE-1700
- STOL SORTIRNI S RUPOM-1600x700x850/950
- KOLICA ZA OTPATKE S POKLOPCEM I PEDALOM-75 litara
- ULAZNI STOL S KORITOM-1200x750x850
- STOLNI TUŠ
- PERILICA ZA TANJURE-PLADNJEVE-620x770x1435/1900
- AUTOMATSKI OMEKŠIVAČ VODE-250x460x485
- ULAZNO IZLAZNI STOL LIJEVI-1600x730x850
- ORMAR DVONIVOJSKI ZATVOREN (2 odvojena nivoa)-1500x600x2010/2070
- PULT ZATVOREN S KLIZNIM VRATIMA-1500x700x850/950
- SUDOPER S DONJOM POLICOM-400x700x850/950
- STOLNI TUŠ S MJESALNOM BATERIJOM
- STOL OTVORENI S DONJOM POLICOM-1490x700x850/950
- REGAL 4 PUNE POLICE SASTAVLJIV-1500x500x1800
- SANITARNI UMIVAONIK ZIDNI-400x400
- PULT ZATVOREN SA 3 LADICE-1600x700x850/950
- STOL OTVORENI S DONJOM POLICOM-700x700x850/950
- REZAČ POVRČA-210x610x520
- DISK E-02 (REZANJE NA KRISKE)
- DISK Z-03 (RIBANJE)
- PULT ZATVOREN SA 3 LADICE-1490x700x850/950
- STOL OTVORENI S DONJOM POLICOM-700x700x850/950
- SUDOPER S DONJOM POLICOM-1800x700x850/950
- STOLNI TUŠ S MJESALNOM BATERIJOM
- LJUŠTILICA KRUMPIRA NA NOGAMA-400x770x990
- POSUDA ZA FILTRIRANJE OTPADAKA ZA PPF
- SUDOPER ZATVOREN-2000x700x850/950
- STOLNI TUŠ S MJESALNOM BATERIJOM
- STOL OTVORENI S DONJOM POLICOM-1200x700x850/950
- PULT ZATVOREN SA 3 LADICE-1600x700x850/950
- JEDNORUČNA SLAVINA
- KORITO UGRADBENO-340x400x200

- HLADENI PULT KOMPRESOR DESNO-2230x700x850/950
- STOL OTVORENI S DONJOM POLICOM-700x700x850/950
- PULT ZATVOREN S KLIZNIM VRATIMA-1700x700x850/950
- PANJ POLIETILENSKI 80 mm NA INOX POSTOLJU-700x500x880
- PULT ZATVOREN S KLIZNIM VRATIMA-2000x700x850/950
- BLOK PULT S LADICOM-400x900x900
- KOTAO ELEKTRIČNI 150 I INDIKATNO GRIJANJE-800x900x900
- BLOK PULT S LADICOM NA OTVORENOM POSTOLJU-800x900x900
- EL.PARNOKONVEKCIJSKA PEĆNICA-930x825x1040
- POSTOLJE ZA PARNOKONVEKCIJSKU PEĆNICU-875x725x860/900
- OMEKŠIVAČ VODE
- KONSTRUKCIJA ZA TERMIČKI BLOK-3000x350x990/1670
- PULT ZATVOREN SA 3 LADICE-2000x700x950
- ŠTEDNJAK PLINSKI 6 PLAMENIKA-1200x900x900
- BLOK PIPA ZA TERMIČKE ELEMENTE
- BLOK PULT S LADICOM NA OTVORENOM POSTOLJU-400x900x900
- NAGIBNA TAVA ELEKTRIČNA 120 I
- NAPA S UPUHIVANJEM ZIDNA-3400x1400x550
- PULT ZATVOREN SA 3 LADICE-1500x700x850/950
- SALAMOREZNICA-650x495x440
- PULT ZATVOREN KLIZNIM VRATIMA-1200x700x850
- DASKA ZA REZANJE HACCP-530x325-ZELENA
- DASKA ZA REZANJE HACCP-530x325-CRVENA
- DASKA ZA REZANJE HACCP-530x325-BIJELA
- DASKA PVC-530x325x2-ŽUTA
- KOLICA ZA PLADNJEVE-950x620x1750
- HLADNJAK 650 L-740x830x2010
- HLADNJAK 1333 L-1480x830x2010
- ZAMRZIVAČ 1333 L-1480x830x2010
- REGAL 4 PUNE POLICE SASTAVLJIV-1500x500x1800
- REGAL 4 PUNE POLICE SASTAVLJIV-2000x500x1800
- REGAL 4 PUNE POLICE SASTAVLJIV-1500x500x1800
- GASTRONOM POSUDA INOX BEZ RUČKI-530x325x65
- GASTRONOM POSUDA PERFORIRANA-530x325x65
- POKLOPAC INOX ZA GASTRONOM POSUDE-530x325
- KOŠARA ZA KRUMPIR INOX-530x325x40
- PLADANJ EMAJLIRAN-530x325x20

- namještaj
- oprema

ARHIS d.o.o. Za projektiranje, izvođenje i nadzor		Trg sv. Josipa 1 33520 Slatina telfax: 033 553 171	BROJ FO 13/23-IZV	Z.DP 13/23	M.BRZ. 1:100	DATUM 12. 2024.	BROJ LISTA 01
INVESTITOR: VIROVITIČKO-PODRAVSKA ŽUPANIJA TRG LJUDEVITA PATAČIĆA 1, VIROVITICA	STRUKOVNA ODREDNICA/ PROJEKTIRANI DIO GRAĐEVINE:		ARHITEKTONSKI PROJEKT				
GRAĐEVINA: REKONSTRUKCIJA OSNOVNE ŠKOLE JOSIPA KOZARACA SLATINA I IZGRADNJA TRODIJELNE SPORTSKE DVORANE	SADRŽAJ: TLOCRT PRIZEMLJA-kuhinja, blagavaonica-oprema						
LOKACIJA: NIKOLE ŠUBIĆA ZRINSKOG 2, SLATINA k.č.br. 4104/4 k.o. PODRAVSKA SLATINA	PROJEKTANT: SNJEŽANA STIPEČ dipl.ing.arh.						
RAZINA RAZRADE PROJEKTA: IZVEDBENI PROJEKT	BROJ I DATUM IZMJENE:						

TLOCRT PRIZEMLJA -učionica sjeverozapad 1:100

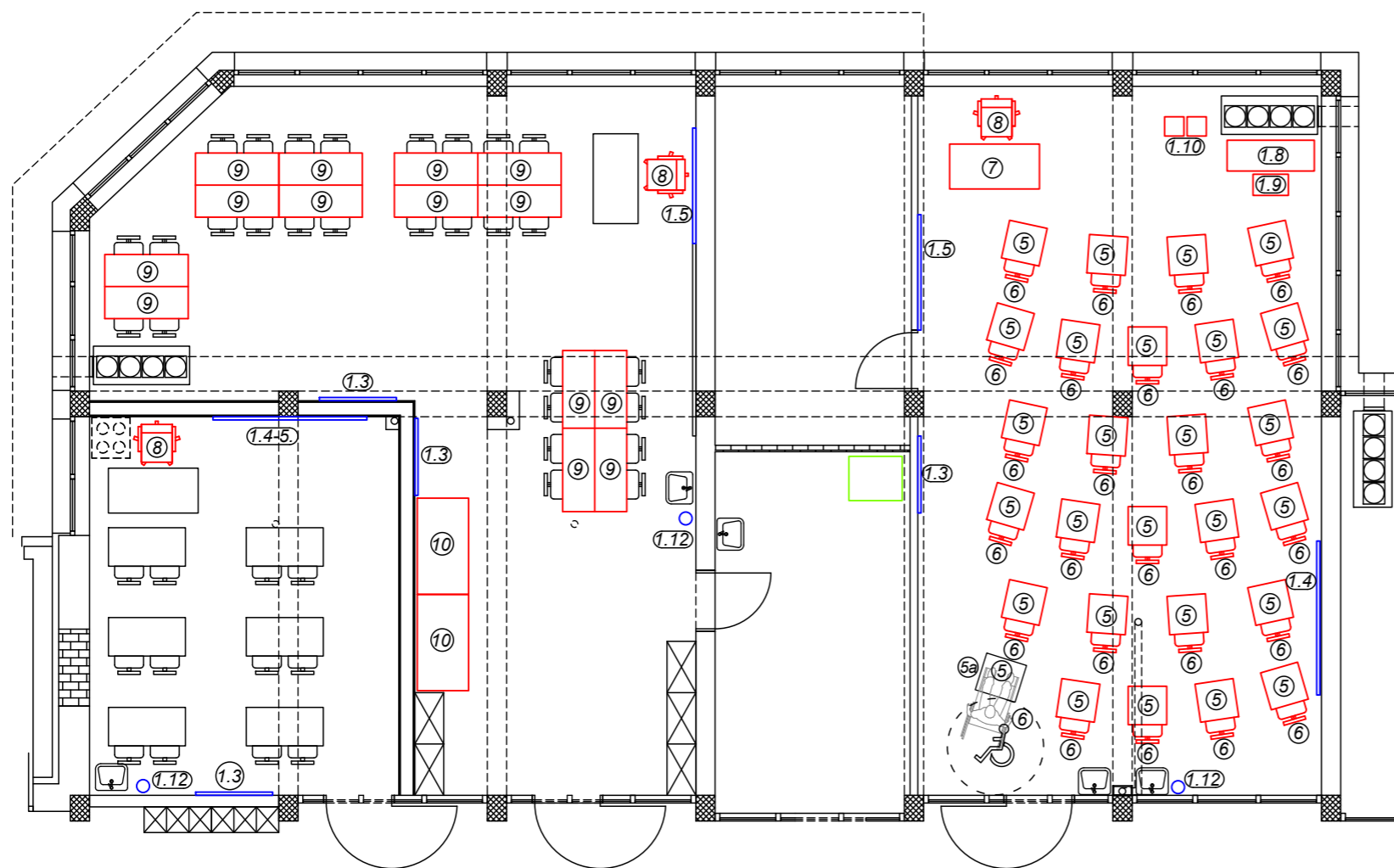
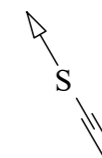

OPREMA UČIONICA

- 5. ŠKOLSKI STOLAC-VIŠI UZRAST-320x360x460
- 5.a ŠKOLSKI STOL ZA UČENIKE S TJELESNIM OŠTEĆENJIMA 90x70x58-80
- 6. ŠKOLSKI STOL-VIŠI UZRAST-650x500x740
- 7. KATEDRA ZA NASTAVNIKE-1300x600x740
- 8. DAKTILO STOLAC
- 9. ŠKOLSKI STOL-VIŠI UZRAST-1300x500x740
- 10. ŠKOLSKI RADNI STOL 1500x800x800
- 1.3 ZIDNI PANO 1200x1200
- 1.4 ŠKOLSKA PLOČA-ZELENA, BIJELA, MAGNETNA-2400x1200
- 1.4-5. KOMBINIRANA ŠKOLSKA PLOČA-2400x1200
- 1.5 INTERAKTIVNA PLOČA 82"
- 1.8 ELEKTRIČNI PIJANO
- 1.9 KLUPA ZA PIJANO
- 1.10 ZVUČNICI
- 1.12 KOŠ ZA OTPATKE

-namještaj

-oprema

ARHIS d.o.o. <small>Za projektiranje, građenje i nadzor</small>	<small>Trg sv. Josipa 1 33520 Slatina tel/fax: 033 553 171</small>	<small>BROJ T.D.</small> 13/23-IZV	<small>Z.O.P.</small> 13/23	<small>MERILO</small> 1:100	<small>DATUM</small> 12. 2024.	<small>BROJ LISTA</small> 00
	<small>INVESTITOR:</small> VIROVITIČKO-PODRAVSKA ŽUPANIJA, TRG LJUDEVITA PATAČIĆA 1, VIROVITICA	<small>STRUKOVNA ODREDNICA/ PROJEKTIRANI DIO GRAĐEVINE:</small> ARHITEKTONSKI PROJEKT	<small>GRAĐEVINA:</small> REKONSTRUKCIJA OSNOVNE ŠKOLE JOSIPA KOZARACA I IZGRADNJA TRODJELENE SPORTSKE DVORANE			
<small>LOKACIJA:</small> NIKOLE ŠUBIĆA ŽRINSKOG 2, SLATINA k.č.br. 4104/4 k.o. PODRAVSKA SLATINA	<small>PROJEKTANT:</small> SNJEŽANA STIPEČ dipl.ing.arh.	<small>RAZINA RAZRADE PROJEKTA:</small> IZVEDBENI PROJEKT				<small>BROJ I DATUM IZMJENE:</small>

TLOCRT 1. KATA -učionica sjeveroistok, knjižnica 1:50

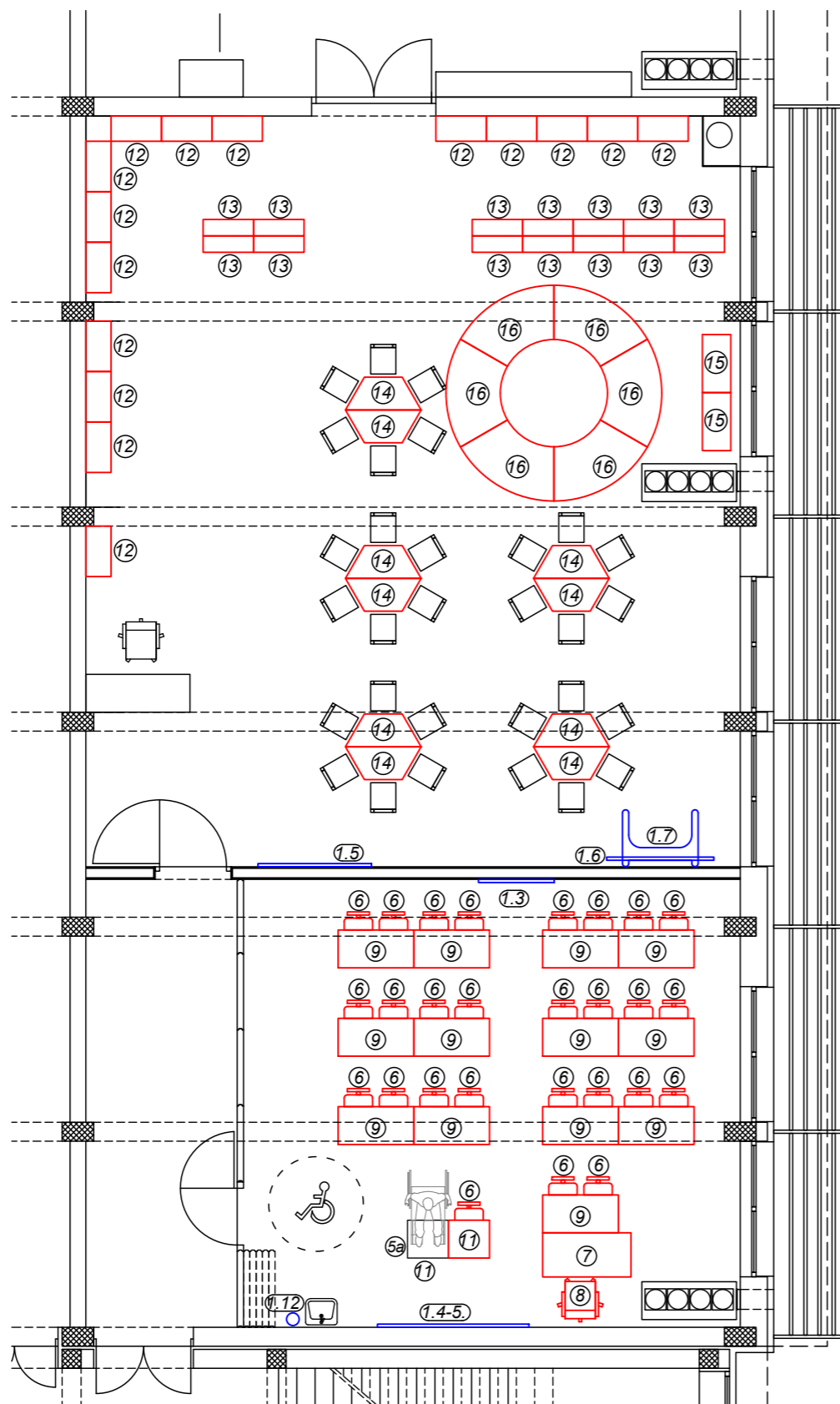
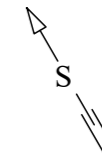

OPREMA UČIONICA

- 5.a ŠKOLSKI STOL ZA UČENIKE S TJELESNIM OŠTEĆENJIMA 90x70x58-80
- 6. ŠKOLSKI STOLAC-VIŠI UZRAST-320x360x460
- 7. KATEDRA ZA NASTAVNIKE-1300x600x740
- 8. DAKTILO STOLAC
- 9. ŠKOLSKI STOL-VIŠI UZRAST-1300x500x740
- 11. ŠKOLSKI STOL-VIŠI UZRAST-650x500x740
- 12. JEDNOSTRANA POLICA ZA KNJIGE 800x400x2200
- 13. DVOSTRANA POLICA ZA KNJIGE 800x520x1950
- 14. TRAPEZNI STOL 1200x520x750
- 15. KLUPICA ZA SPREMANJE KNJIGE 920x450x380
- 16. SPUŽVA ZA SJEDENJE 1700x860x300
- 1.3 ZIDNI PANO 1200x1200
- 1.4 ŠKOLSKA PLOČA-ZELENA, BIJELA, MAGNETNA-2400x1200
- 1.4-5. KOMBINIRANA ŠKOLSKA PLOČA-2400x1200
- 1.5 INTERAKTIVNA PLOČA 82"
- 1.6 INTERAKTIVNI ZASLON 71"
- 1.7 NOSAČ ZASLONA ZA 71" ZASLON
- 1.12 KOŠ ZA OTPATKE

- namještaj
- oprema

ARHIS d.o.o. <small>Za projektiranje, gradnje i nadzor</small>	<small>Trg sv. Josipa 1 33520 Slatina tel/fax: 033 553 171</small>	<small>BROJ T.D.</small> 13/23-IZV	<small>Z.O.P.</small> 13/23	<small>MERILO</small> 1:100	<small>DATUM</small> 12. 2024.	<small>BROJ LISTA</small> 00
	<small>INVESTITOR:</small> VIROVITIČKO-PODRAVSKA ŽUPANIJA, TRG LJUDEVITA PATAČIĆA 1, VIROVITICA	<small>STRUKOVNA ODREDNICA/ PROJEKTIRANI DIO GRAĐEVINE:</small> ARHITEKTONSKI PROJEKT	<small>GRAĐEVINA:</small> REKONSTRUKCIJA OSNOVNE ŠKOLE JOSIPA KOZARACA I IZGRADNJA TRODJELENE SPORTSKE DVORANE	<small>SADRŽAJ:</small> TLOCRT PRIZEMLJA-učionica, knjižnica-oprema	<small>LOKACIJA:</small> NIKOLE ŠUBIĆA ŽRINSKOG 2, SLATINA k.č.br. 4104/4 k.o. PODRAVSKA SLATINA	<small>PROJEKTANT:</small> SNJEŽANA STIPEČ dipl.ing.arh.

TLOCRT 1. KATA -hodnik 1:50

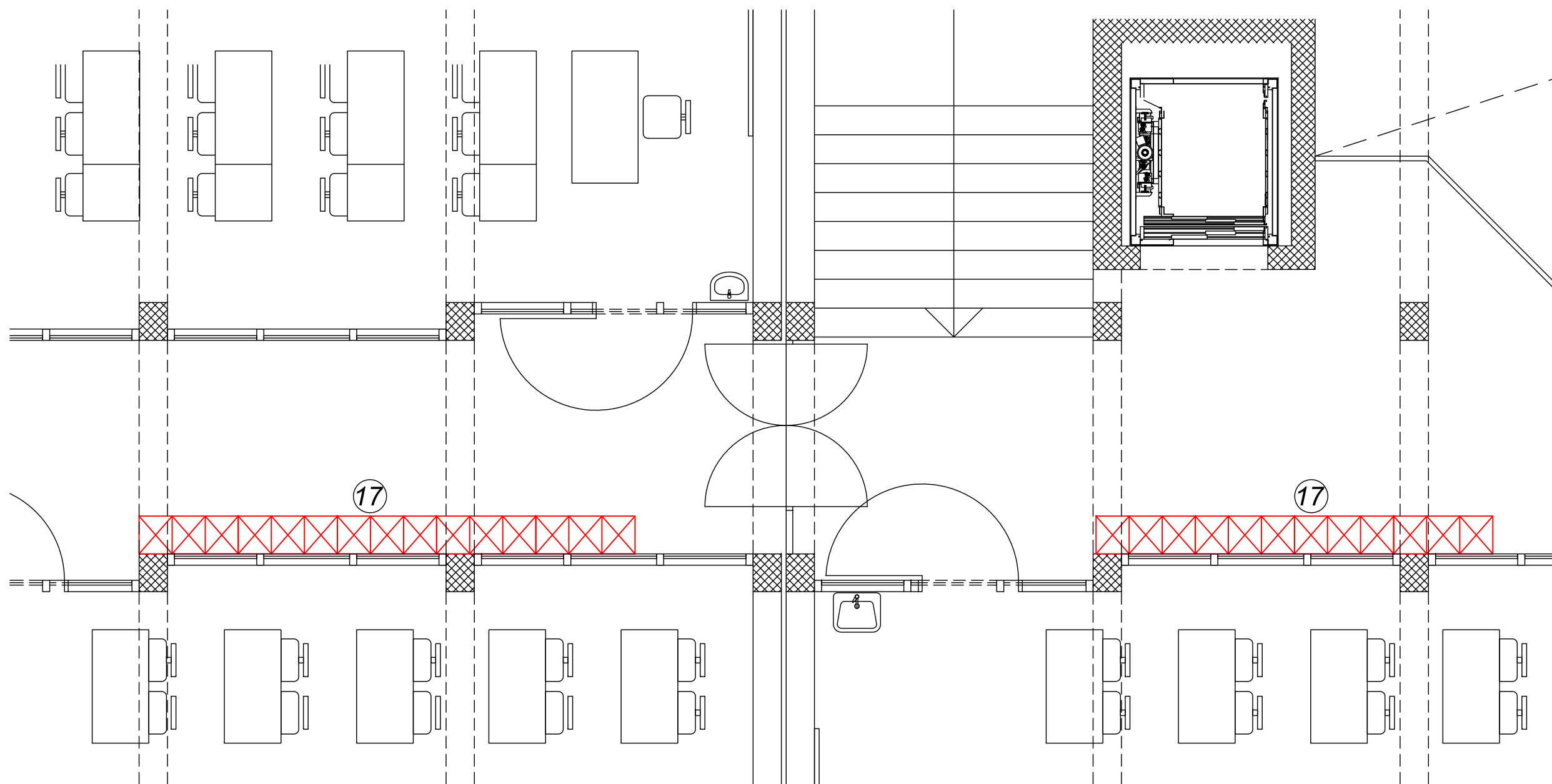
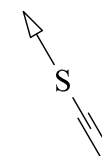

OPREMA UČIONICA

17. GARDEROBNI ORMARIĆ-DVODIJELNI-340x500x2000

-namještaj

	Trg sv. Josipa 1 33520 Slatina tel/fax: 033 553 171	BROJ T.D. 13/23-IZV	Z.O.P. 13/23	MJEŠLO: 1:50	DATUM: 12. 2024.	BROJ LISTA: 04
	Za projektiranje, građenje i nadzor		STRUKOVNA ODREDNICA/ PROJEKTIRANI DIO GRAĐEVINE:	ARHITEKTONSKI PROJEKT		
INVESTITOR: VIROVITIČKO-PODRAVSKA ŽUPANIJA, TRG LJUDEVITA PATAČIĆA 1, VIROVITICA	REKONSTRUKCIJA OSNOVNE ŠKOLE JOSIPA KOZARACA SLATINA I IZGRADNJA TRODIJELNE SPORTSKE DVORANE		SADRŽAJ: TLOCRT 1. KATA-hodnik-oprema			
LOKACIJA: NIKOLE ŠUBIĆA ŽRINSKOG 2, SLATINA k.č.br. 4104/4 k.o. PODRAVSKA SLATINA	PROJEKTANT: SNJEŽANA STIPEČ dipl.ing.arh.					
RAZINA RAZRADE PROJEKTA: IZVEDBENI PROJEKT	BROJ I DATUM IZMJENE:					

TLOCRT POTKROVLJA 1:100

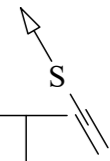

OPREMA UČIONICA

- 5.a ŠKOLSKI STOL ZA UČENIKE S TJELESNIM OŠTEĆENJIMA 90x70x58-80
- 6. ŠKOLSKI STOLAC-VIŠI UZRAST-320x360x460
- 7. KATEDRA ZA NASTAVNIKE-1300x600x740
- 8. DAKTILO STOLAC
- 9. ŠKOLSKI STOL-VIŠI UZRAST-1300x500x740
- 11. ŠKOLSKI STOL-VIŠI UZRAST-650x500x740
- 18. POKRETNI ORMARIĆ 440x620x610
- 19.-28. UGRADBENI ORMAR
- 29. GARDEROBNI ORMARIĆ 350x500x1850
- 30. UGRADBENI ORMAR
- 31. VISOKI ORMAR 800x400x2000
- 32. STOL 1200x800x750
- 1.3 ZIDNI PANO 1200x1200
- 1.4 ŠKOLSKA PLOČA-ZELENA, BIJELA, MAGNETNA-2400x1200
- 1.4a ŠKOLSKA PLOČA-ZELENA-1200x1200
- 1.4-5. KOMBINIRANA ŠKOLSKA PLOČA-2400x1200
- 1.5 INTERAKTIVNA PLOČA 82"
- 1.11 VJEŠALICA SA STALKOM ZA KIŠOBRANE
- 1.12 KOŠ ZA OTPATKE
- 1.13 KOŠ ZA OTPATKE S POKLOPCEM

- namještaj
- oprema

ARHIS d.o.o. <small>Za projektiranje, gradnje i nadzor</small>		Trg sv. Josipa 1 33520 Slatina tel/fax: 033 553 171	BROJ/T.D: 13/23-IZV	Z.O.P: 13/23	MJERILO: 1:100	DATUM: 12. 2024.	BROJ/LISTA: 00
INVESTITOR: VIROVITIČKO-PODRAVSKA ŽUPANIJA, TRG LJUDEVITA PATAČICA 1, VIROVITICA	STRUKOVNA ODREDNICA/ PROJEKTIRANI DIO GRAĐEVINE:		ARHITEKTONSKI PROJEKT				
GRAĐEVINA: REKONSTRUKCIJA OSNOVNE ŠKOLE JOSIPA KOZARACA I IZGRADNJA TRODJELENE SPORTSKE DVORANE	SADRŽAJ:		TLOCRT POTKROVLJA-oprema				
LOKACIJA: NIKOLE ŠUBIČA ZRINSKOG 2, SLATINA k.č.br. 4104/4 k.o. PODRAVSKA SLATINA	PROJEKTANT:		SNJEŽANA STIPEČ dipl.ing.arch.				
RAZINA RAZRADE PROJEKTA:	IZVEDBENI PROJEKT		BROJ I DATUM IZMJENE:				

ARHIS d.o.o. Trg sv. Josipa 1 Slatina OIB:33649615982	VIROVITIČKO-PODRAVSKA ŽUPANIJA, TRG LJUDEVITA PATAČIĆA 1, 33 000 VIROVITICA, OIB: 93362201007	ZOP: 13/23	
	REKONSTRUKCIJA OSNOVNE ŠKOLE JOSIPA KOZARCA SLATINA I IZGRADNJA TRODIJELNE SPORTSKE DVORANE, NIKOLE ŠUBIĆA ZRINSKOG 2, 33 520 SLATINA k.č. br. 4104/1, k.o. PODRAVSKA SLATINA	TD: 13/23-IZV	
	IZVEDBENI PROJEKT – MAPA 1	12. 2024.	Stranica: 4

2.3. UVEZ 3

2.3.2. OPREMANJE TRODIJELNE SPORTSKE DVORANE

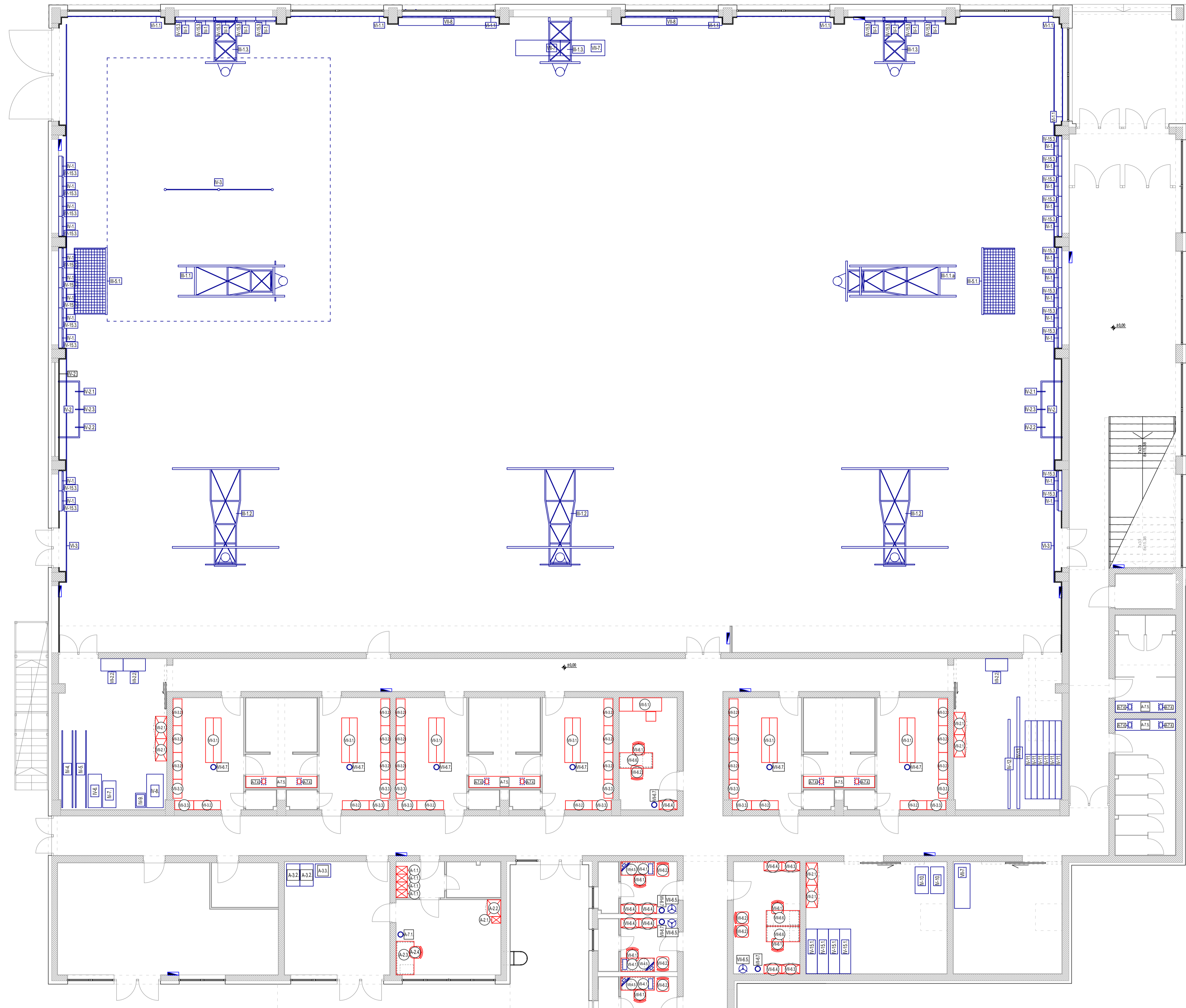

TLOCRT PRIZEMLJA
1:100
±0.00=+125.83

A / SPORTSKA OPREMA TRODIJELNE DVORANE:

- III. SPORTSKA IGRE**
III-1. KOŠARKA
III-1.1. stropni koš - elektropodizni (glavno igralište)
III-1.2. stropni koš - elektropodizni (poprečna igrališta)
III-1.3. zidni koš - preklapani (poprečna igrališta)
- ODBOJKA**
III-2. GLAVNA ODOJKA
III-2.1. stup, s mehanizmom za napinjanje - nije ucartano
III-2.2. stup, bez mehanizma za napinjanje - nije ucartano
III-2.3. zaštita stupova odbojke - nije ucartano
III-2.4. fahura odbojke - nije ucartano
III-2.5. poklopac sportskog poda - nijedni obruč - nije ucartano
III-2.6. mreža za odbojku, najlonelejska - nije ucartano
III-2.7. antena i palice za najlonelejsku mrežu - nije ucartano
III-2.8. navijač mreže - nije ucartano
III-2.9. sudski stalač za odbojku - nije ucartano
- III-3. ŠKOLSKA ODOJKA
III-3.1. stup, s mehanizmom za napinjanje - nije ucartano
III-3.2. stup, bez mehanizma za napinjanje - nije ucartano
III-3.3. fahura odbojke - nije ucartano
III-3.4. poklopac sportskog poda - nijedni obruč - nije ucartano
III-3.5. mreža za odbojku - nije ucartano
III-3.6. navijač mreže - nije ucartano
- III-4. DODATNA OPREMA ZA ODOJKA
III-4.1. sudski stalač za odbojku - nije ucartano
- III-5. RUKOMET
III-5.1. rukometni gol
III-5.2. kolicica za prijevoz golova - nije ucartano
- III-6. BADMINTON
III-5.1. prijevozni stupovi za badminton - nije ucartano
III-5.2. mreža - nije ucartano
- III-7. STOLNI TENIS
III-7.1. sklopiva oprema za stolni tenis - nije ucartano
- III-8. MALI NOGOMET
III-8.1. samostojni gol 100x75 cm - nije ucartano
- IV. POMIČNA OPREMA**
IV-1. švedske lestve
IV-2. konzole za penjaču sprave
IV-2.1. konopac za penjanje
IV-2.2. motka za penjanje
IV-2.3. mornarske lestve
- GINJASTIČKA OPREMA**
IV-3. dvostruko učlono vratilo
IV-4. dvovrinske ručve
IV-4.1. strunjača za dvovrinske ručve - nije ucartano

- IV-5. paralelne ručve
IV-5.1. strunjača za paralelne ručve - nije ucartano
IV-5.2. kolicica za prijevoz paralelne ručve - nije ucartano
- IV.6. KOZLIĆI
IV.6.1. kozić veliki
IV.6.2. kozić mali
- IV-9. SANDUČ
IV-9.1. sanduč
- IV-10. ODSKOČNA DASKA
IV-10.1. odskočna daska
- IV-11. GIMNASTIČKA KLUPA
IV-11.1. gimnastička klupa
- IV-12. NISKA GREDA
IV-12.1. niska greda
- IV-13. VISOKA GREDA
IV-13.1. visoka greda
- IV-14. PRIJEVOZ ZA GREDE - nije ucartano
IV-15. STRUNJAČE
IV-15.1. meka strunjača, d = 50 cm
IV-15.2. previjala za meke strunjače 300x200x30 cm - nije ucartano
IV-15.3. strunjača za švedske lestve
- V. UČILA, REKVIZITI, POMIČNA OPREMA - nije ucartano**
V.1. LOPTICE
V-1.1. kompresor za loptu s manometrom
V-1.2. lopta za košarku br 7, koža, najlonelejska
V-1.3. lopta za košarku br 6, koža, najlonelejska
V-1.4. lopta za odbojku, šarena, najlonelejska
V-1.5. lopta za školsku odbojku, mekana
V-1.6. lopta za rukomet br. 3, guma
V-1.7. lopta za rukomet br. 2, guma
V-1.8. lopta za nogomet, unutrašnja
V-1.9. badminton: plat, loptice, brze i spore (set od 6 loptica)
V-1.10. loptica za stolni tenis (set od 6 loptica)
V-1.11. medicinska 1 kg, guma
V-1.12. medicinska 2 kg, guma
V-1.13. medicinska 3 kg, guma
V-1.14. medicinska 4 kg, guma
V-1.15. reketi za badminton, školasti
V-1.16. reketi za stolni tenis, školasti
- V-2. ATLETIKA
V-2.1. stalač za skok u vis
V-2.2. letvica za skok u vis
V-2.3. užde za skok u vis
- VI. ZAŠTITNA MREŽA I OBLIGE**
VI-1. zaštitna mreža prozora
VI-1.1. zaštitna mreža prozora (dim. 420/300 cm)
VI-1.2. zaštitna mreža prozora (dim. 420/150 cm)
VI-2. meka zaštitna zida - velur - cca 140 m²
VI-3. zaštitna mreža iza gola
- VII. OSTALA OPREMA**
VII-1. servisna skela - nije ucartano
- VII-2. OPREMA ZA SPREMISNE SPRAVE
VII-2.1. metalni omar za pohranu rekvizita
VII-2.2. metalna kolicica za loptu
- VII-3. OPREMA GARDEROBA I PRAONICA

- VII-3.1. dvostruka garderobna klupa s naslonom i vješalicom 200x70x180 cm
VII-3.2. garderobna klupa s naslonom i vješalicom 120x35x180 cm
VII-3.3. garderobna klupa s naslonom i vješalicom 85x35x180 cm
- VII.4. OPREMA - KABINETI NASTAVNIKA**
VII-4.1. radni stol s pokretnim ladicarom
VII-4.2. komplet prve pomoći u kućini - nije ucartano
VII-4.3. vaga medicinska - nije ucartano
VII-4.4. visinomjer - nije ucartano
VII-4.5. računalo
- VII.5. OPREMA - AMBULANTA**
VII-5.1. stol za pregled
VII-5.2. stolić - nije ucartano
VII-5.3. fopendokop - nije ucartano
VII-5.4. tlakomjer sa živom - nije ucartano
VII-5.5. tablice za isplivanje očne vode - nije ucartano
VII-5.6. tablice za raspoznavanje boja - nije ucartano
VII-5.7. vaga medicinska - nije ucartano
VII-5.8. visinomjer - nije ucartano
VII-5.9. kaliper - nije ucartano
VII-5.10. spirometar - nije ucartano
VII-5.11. orhidometar - nije ucartano
VII-5.12. platneni metar - nije ucartano
VII-5.13. pribor za hitnu medicinsku pomoć - nije ucartano
VII-5.14. sinje za imobilizaciju stonjenih ekstremiteta - nije ucartano
- VII.6. ZAJEDNIČKA OPREMA**
VII-6.1. daktilo stolac
VII-6.2. konferencijski stolac
VII-6.3. omar s punim vratima, policama i bravicom
VII-6.4. omar - vitrina s punim vratima, policama i bravicom
VII-6.5. samostojeća vješalica sa stalnom za kšobrane
VII-6.6. radni stol s pokretnim ladicarom
VII-6.7. koš za otpatke
VII-6.8. rolo zavjesa - nije ucartano
- VII-7. ZAPISNIČKI STOL
VII-8. KLUPJE ZA IGRAČE

B / OPREMA OSTALIH PROSTORA

- A-1. PROSTORJE TEHNIČKOG OSOBLJA**
A-1.1. garderobni omar
- A-2. PROSTORJE KUĆNOG MAJSTORA**
A-2.1. garderobni omar
A-2.2. metalni omar za alat
A-2.3. radnički stol
A-2.4. radnički stolač
- A-3. PROSTORJE ČISTAČICA**
A-3.1. drveni omar
A-3.2. kolicica za čišćenje
A-3.3. perać tvrdih podova
- A-4. SANITARJE ZA OSOBE SMANJENE POKRETLJIVOSTI**
A-4.1. ogledalo - nije ucartano
A-4.2. kanta za smeće - nije ucartano
- A-5. SVLAČIONICA ZA OSOBE SMANJENE POKRETLJIVOSTI**
A-5.1. preklopna klupa
A-5.2. vješalica - nije ucartano
- A-6. PRAONICE**
A-6.1. vješalica - nije ucartano
- A-7. ZAJEDNIČKA OPREMA**
A-7.1. koš za otpatke
A-7.2. kante za otpad, 5l - nije ucartano
A-7.3. kanta za otpad, 8l - nije ucartano
A-7.4. otvorena kanta za papir - nije ucartano
A-7.5. umivaonik
A-7.6. dozator za sapun - nije ucartano
A-7.7. držač papirnatih ubrusa - nije ucartano
A-7.8. kupaoška polica - nije ucartano
A-7.9. kupaoška polica, kutna - nije ucartano
A-7.10. ogledalo, pojedinačno - nije ucartano
A-7.11. ogledalo, zajedničko - nije ucartano

ARHIS d.o.o.		Tig. sv. Josipa 1 33000 Šibenik IBAN: HR20330101710001200001		BROJ: 13/23-IZV		ZOP: 13/23		MJEŠTO: 1:100		DATUM: 10. 2024.		BROJ: 01	
INVESTITOR: VROVITKO-PODRAVSKA ŽUPANIJA, OIB: 6336201007 TRG LJEVITVA PATAČIĆA 1, 33 000 VROVITKA				STRUKOVNA ODOBRENJA / PROJEKTIRANI OD GRAĐEVINE:				ARHITEKTONSKI PROJEKT / OPREMANJE					
GRAĐEVINA: REKONSTRUKCIJA GOSPODARNE ŠKOLE ŽOSIPA KOČARICA SLATINA (UGRADNJA TRODIJELNE SPORTSKE DVORANE)				SADRŽAJ: TLOCRT PRIZEMLJA									
LOKACIJA: k.č. 410/1, k.p. PODRAVSKA SLATINA MJEŠTO: ŠIBENSKO-ZRINSKI 2, 33 500 SLATINA				PROJEKTANT: SNJEŽANA STIPEČ dipl.ing.arch.									
RAZNA RAZRADE / PROJEKTA: IZVEDBENI PROJEKT				BROJ I DATUM / IZMENE:									

TLOCRT KATA
1:100

±0.00=+125,83

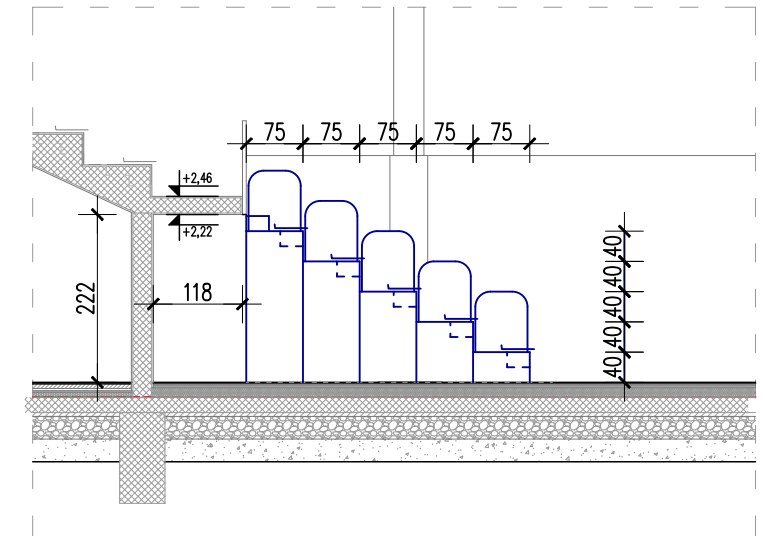
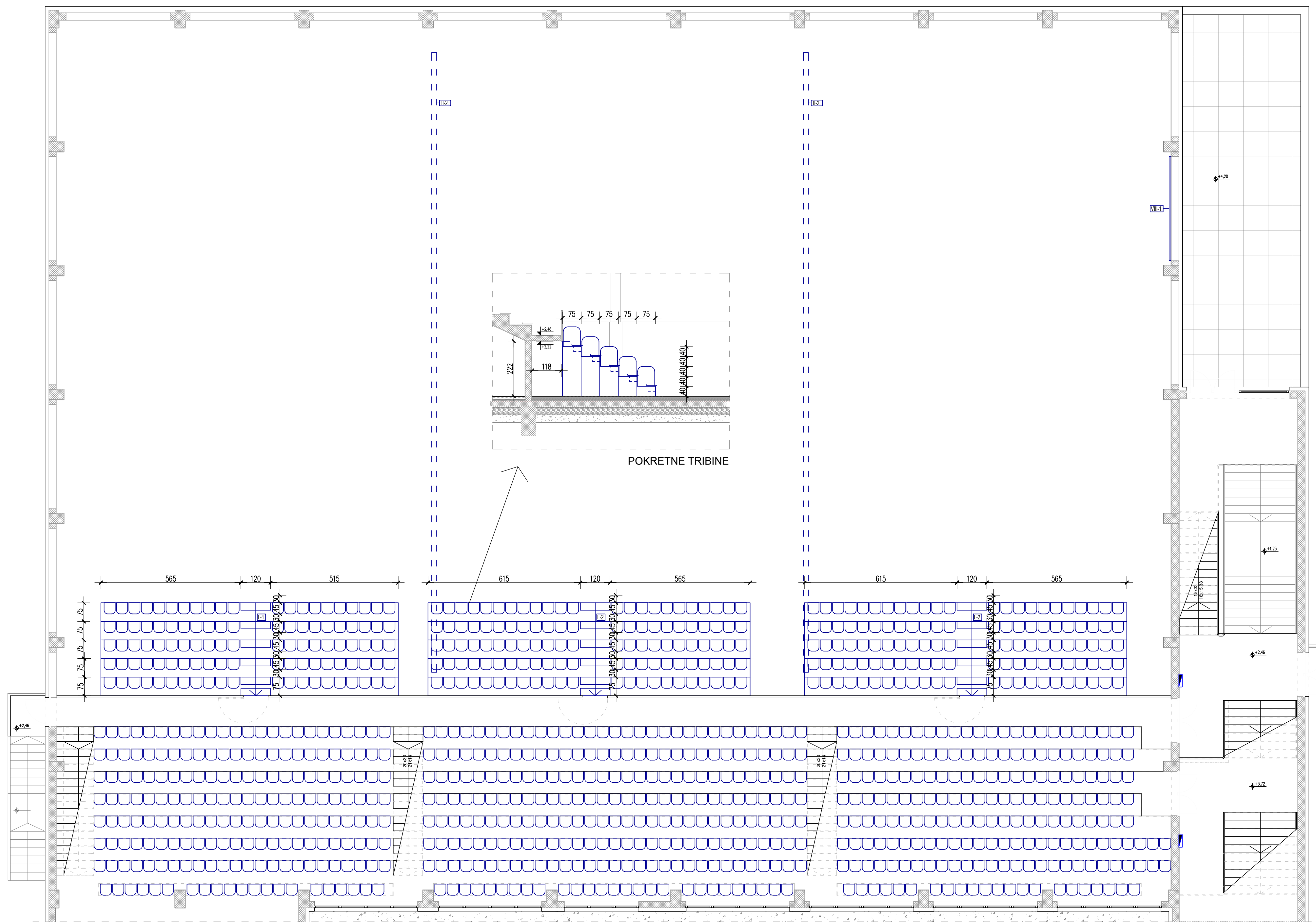
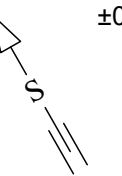

POKRETNE TRIBINE

A / SPORTSKA OPREMA TRODIJELNE DVORANE:

- I. TRIBINE
 - I-1. pokretne tribine 1
 - I-2. pokretne tribine 2
 - I-3. sjedišta - fiksne tribine
- II. PREGRADNE ZAVJESE
 - II-1. pregrade za podjelu dvorane
- VII. SEMAFORI
 - VIII-1.1. glavni semafor

ARHIS d.o.o. <small>Za projektiranje, građevinske i inženjerske usluge</small>		Trg sv. Josipa 1 33520 Slatina tel: 033 553 171	BROJ TA: 13/23-IZV	Z.O.P. 13/23	MSERLO: 1:100	DATUM DRADE: 10. 2024.	BROJ LISTA: 02
INVESTITOR:	VIROVITIČKO-PODRAVSKA ŽUPANIJA, OIB 93362201007 TRG LUJDEVITA PATAČIĆA 1, 33 000 VIROVITICA		STRUKOVNA ODREDNICA / PROJEKTIRANI DIO GRAĐEVINE:		ARHITEKTONSKI PROJEKT - OPREMANJE		
GRAĐEVINA:	REKONSTRUKCIJA OSNOVNE SKOLE JOSIPA KOZARCA SLATINA I IZGRADNJA TRODIJELNE SPORTSKE DVORANE		SADRŽAJ:	TLOCRT KATA			
LOKACIJA:	b.z. 410411, b.o. PODRAVSKA SLATINA NIKOLE ŠUBIĆA, ZRINSKOG 2, 33 520 SLATINA		PROJEKTANT:	SNJEŽANA STIPEČ dipl.ing.arh.			
RAZINA RAZRADE PROJEKTA:	IZVEDBENI PROJEKT		BROJ I DATUM IZMJENE:	-			

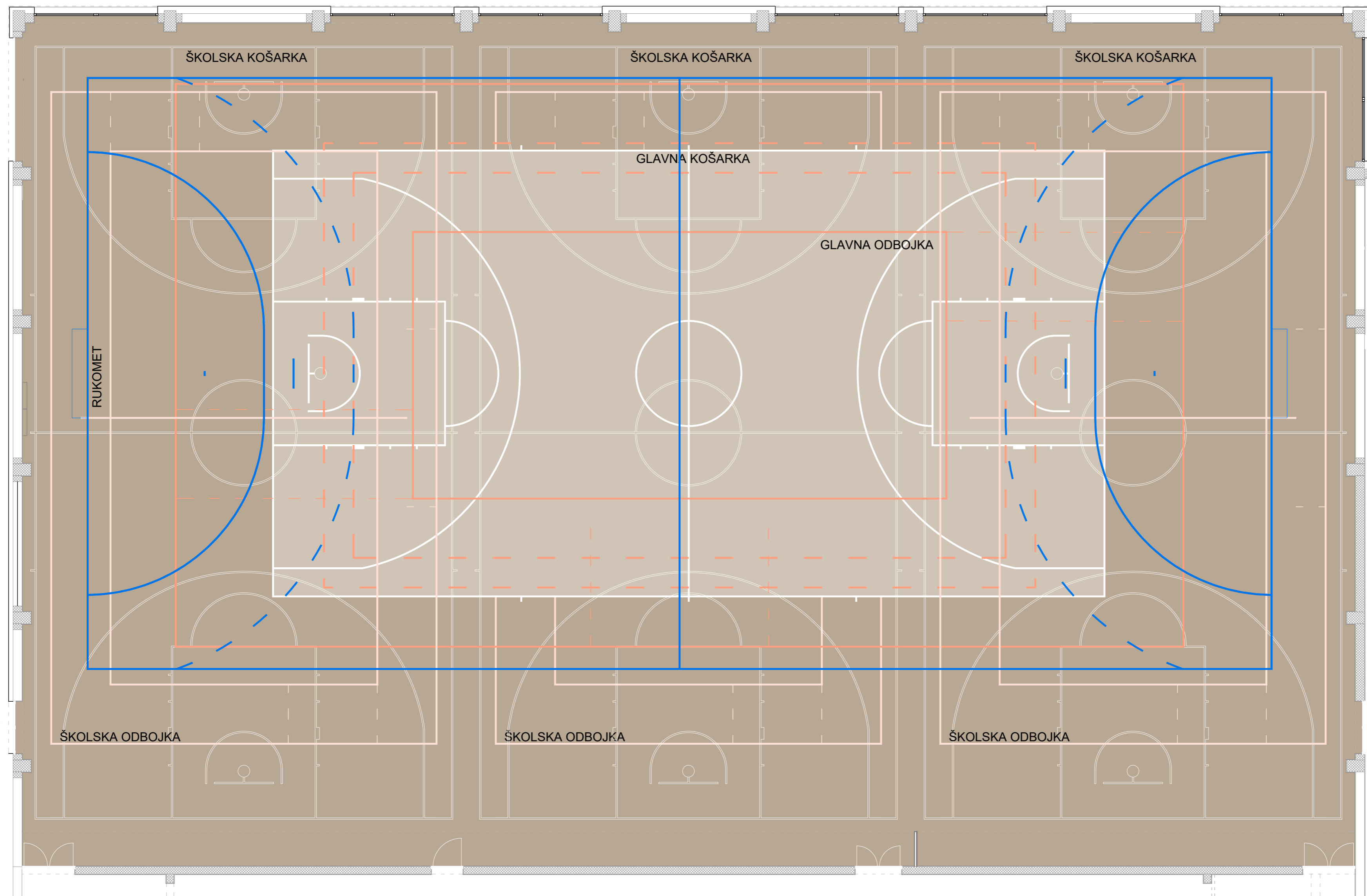

TLOCRT PRIZEMLJA
 - oznake igrališta
 1:100
 ±0.00=+125,83

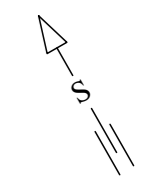

ARHIS d.o.o. <small>Za projektiranje, gradnje i nadzor</small>		Trg sv. Josipa 1 33520 Slatina tel: 033 553 171	BROJ D. 13/23-IZV Z.O.P. 13/23 MJEŠLO. 1:100 DATUM IZRADE 10. 2024. BROJ LISTA 03
INVESTITOR: GRADEVINA: LOKACIJA: RAZINA IZRADE PROJEKTA:	VIROVITIČKO-PODRAVSKA ŽUPANIJA, OIB 93362201007 TRG LJUDEVITA PATAČIĆA 1, 33 000 VIROVITICA REKONSTRUKCIJA OSNOVNE ŠKOLE JOSIPA KOZARCA SLATINA I IZGRADNJA TRODJELENE SPORTSKE DVORANE k.č. 4104/1, k.o. PODRAVSKA SLATINA NIKOLE ŠUBIČA ZRINSKOG 2, 33 520 SLATINA IZVEDBENI PROJEKT	STRUKOVNA ODREDNICA / PROJEKTIRANI DIO GRADEVINE: SADRŽAJ: PROJEKTANT: BROJ I DATUM IZMJENE:	ARHITEKTONSKI PROJEKT - OPREMANJE TLOCRT PRIZEMLJA SNJEŽANA STIPEČ dipl.ing.arh. -